DEPISTAGE DU CANCER DU POUMON

Le centre de pathologie thoracique Ambroise Paré Hartmann est sélectionné pour participer au programme national IMPULSION

depistage@thorax-paris.com
impulsion@thorax-paris.com

Centre de Pathologie Thoracique Ambroise Paré Hartmann

Groupe Hospitalier Privé Ambroise Paré - Hartmann

FICHE INFORMATION PATIENT

Madame, Monsieur,

Ce document est destiné à vous informer et vous préparer à l'intervention chirurgicale proposée par votre chirurgien.
Afin de prendre une décision en toute connaissance de cause, vous devez être informé(e) du déroulement de l'intervention, des suites normalement prévisibles mais aussi des risques encourus et notamment des principales complications qui pourraient survenir.

Prenez le temps de lire ce document, d'en parler avec vos proches, afin d'être soutenu(e) dans la préparation à l'intervention et d'anticiper le retour à la maison. N'hésitez pas à préparer vos questions, à lister vos préoccupations et vos doutes afin d'en parler à votre chirurgien ou à votre médecin traitant.

Ne vous faites pas opérer si vous gardez des doutes ou des interrogations.

Qu'est-ce que le cancer du poumon ?

Le cancer du poumon se développe à partir des cellules du poumon ou des bronches. Il est l'un des cancers les plus fréquents et reste **la première cause de décès par cancer** en France.

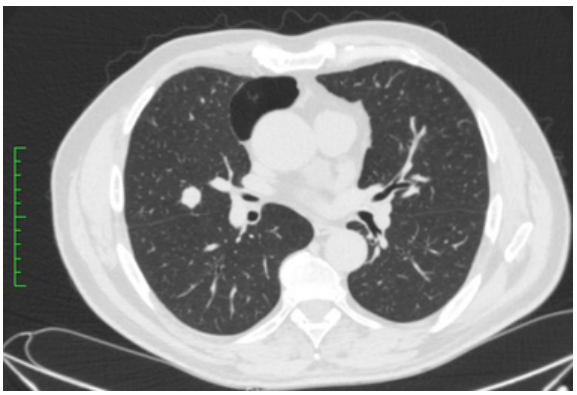

Les principaux symptômes peuvent inclure : toux persistante, crachats sanguinolents, essoufflement, douleurs thoraciques, perte de poids, mais ces signes apparaissent souvent tardivement. Plus la maladie est détectée tôt, meilleures sont les chances de traitement.

Pourquoi participer à un programme de dépistage ?

Un dépistage chez les personnes à risque permet de détecter la maladie avant l'apparition des symptômes, lorsque les traitements sont plus efficaces.
Le programme IMPULSION (IMplémentation du dépistage du cancer du PULmonaire par scanner en populatION) est un **programme pilote national** destiné à évaluer la faisabilité et l'organisation d'un dépistage du cancer du poumon en France.
Selon les estimations, un tel dépistage pourrait réduire la mortalité liée au cancer du poumon d'environ **20 à 25 %.**

À qui s'adresse ce dépistage ?

Le programme s'adresse aux personnes remplissant les critères suivants :

- Âge : de **50 à 74 ans.**
- Tabagisme : consommation cumulée importante (par exemple ≥ 20 « paquet-années ») **et** être fumeur actif **ou** ex-fumeur sevré depuis moins de 15 ans.
- Ne pas présenter de symptômes évocateurs de cancer du poumon.
- Ne pas avoir eu un scanner thoracique dans les 12 mois précédents

Que propose votre centre en tant que site participant ?

- Votre centre a été **sélectionné** comme site de participation au programme IMPULSION parmi les centres pilotes. Cela signifie que vous pouvez être invité à rejoindre ce dispositif de dépistage.
- En tant que participant :
  - Vous bénéficierez d'un **scanner thoracique à faible dose** pour détecter les cancers à un stade précoce.
  - Un **accompagnement à l'arrêt du tabac** vous sera proposé si vous êtes encore fumeur.
  - Le suivi sera assuré selon les modalités du programme (par exemple : 1er scanner, puis à 1 an, puis tous les 2 ans, sous réserve des résultats et de la validation finale).
- Cette participation est **prise en charge à 100 %** par l'Assurance maladie dans le cadre du programme pilote
- Votre médecin traitant sera informé et vous accompagnera tout au long du processus.

Ce que vous pouvez faire dès maintenant

- Si vous êtes dans la tranche d'âge concernée et que vous avez fumé ou fumez encore, contactez notre centre pour savoir si vous êtes éligible. (impulsion@thorax-paris.com)
- Profitez de cette occasion pour **envisager le sevrage tabagique** : l'arrêt du tabac est la mesure la plus efficace pour prévenir le cancer du poumon.
- Même si vous ne remplissez pas encore les critères, adoptez une hygiène de vie favorable (arrêt du tabac, activité physique, alimentation saine).
- Informez-vous auprès de votre médecin traitant ou de notre équipe du centre pour toute question.

Foire aux questions (FAQ)

- **« Est-ce que je vais forcément avoir un cancer si je participe ? »**
  - Non. Participer au dépistage ne signifie pas que vous avez un cancer ; c'est un moyen de le détecter tôt, avant l'apparition de symptômes, si jamais vous en développez un.
- **« Le scanner fait-il mal ou est-il risqué ? »**
  - Le scanner utilisé est à faible dose de radiation, ce qui limite fortement le risque lié aux rayonnements. Le scanner est indolore.
- **« Si je fume encore, puis-je participer ? »**
  - Oui. Le programme prévoit un accompagnement à l'arrêt du tabac. C'est même un moment opportun pour envisager de stopper.
- **« Si je ne suis pas sélectionné maintenant, est-ce que c'est fini pour moi ? »**
  - Non. Le programme pilote est une phase initiale ; d'autres dispositifs pourraient être proposés ultérieurement. Votre médecin pourra suivre les futures annonces.

Pourquoi est-ce important pour vous ?

Parce que :

- Le cancer du poumon est souvent détecté **trop tard**, ce qui réduit fortement les chances de guérison.
- Le dépistage chez une population à haut risque a montré un bénéfice significatif dans d'autres pays avec une réduction de la mortalité.
- En participant, vous contribuez non seulement à votre propre santé, mais aussi à l'avancement d'une démarche de santé publique qui pourrait bénéficier à de nombreuses personnes.

N.B. : Cette fiche est destinée à un usage d'information et ne remplace pas l'avis de votre médecin traitant ou de spécialistes. Si vous avez des symptômes ou des inquiétudes, consultez-le rapidement contactez-nous par e-mail à l'adresse suivante : ***impulsion@thorax-paris.com***

FEUILLE DE CONSENTEMENT

Fiche d'information du
Centre de Pathologie Thoracique Ambroise Paré

Centre de Pathologie Thoracique Ambroise Paré Hartmann

Groupe Hospitalier Privé Ambroise Paré - Hartmann

Patient(e)

Nom :

Prénom :

Nature de l'intervention :

Date de remise du document au / à la patient(e) :

Signature du/de la patient(e)

Docteur Agathe SEGUIN-GIVELET
N° RPPS : 10001627727